

| LEGENDA | |
|------------------------|--|
| TUBAZIONI | |
| | Condotti di ventilazione parallela - DN 90 |
| | Rete di scarico delle acque reflue - DN 100 - Tubazioni insonorizzate in PPR |
| | Rete di scarico delle acque grigie - Tubazioni insonorizzate in PPR |
| | Rete di scarico delle acque meteoriche - Tubazioni in PPR |
| ACCESSORI e APPARECCHI | |
| | Scatole sifonate con coperchio in acciaio inox |

LEGENDA

0.00
QUOTE PLANIMETRICHE

RIMANDI SEZIONI

QUOTA ASSOLUTA

QUOTA RELATIVA

LOTTO DI PROPRIETA'

SAGOMA PLANIVOLUMETRICA DI MASSIMO INCOMBRO COME DA DOCUMENTAZIONE PROT. 161581

NOTE GENERALI

- LE QUOTE SONO ESPRESSE IN METRI DOVE NON DIVERSAMENTE SPECIFICATO
- LE QUOTE ALTIMETRICHE SI INTENDONO RELATIVE ALLA QUOTA DI MARCAPIEDE IN INGRESSO ALL'ATTUALE STABILE SUL LATO EST DELLA VIA RAFASTIA CORRISPONDENTE ALLA QUOTA ASSOLUTA +34.08 m
- LA VERIFICA DI TUTTE LE QUOTE E MISURE DOVRÀ ESSERE ESEGUITA DAL COSTRUTTORE IN CANTIERE PRIMA DELL'ESECUZIONE DEI LAVORI E VALIDATA DALLA DIREZIONE LAVORI

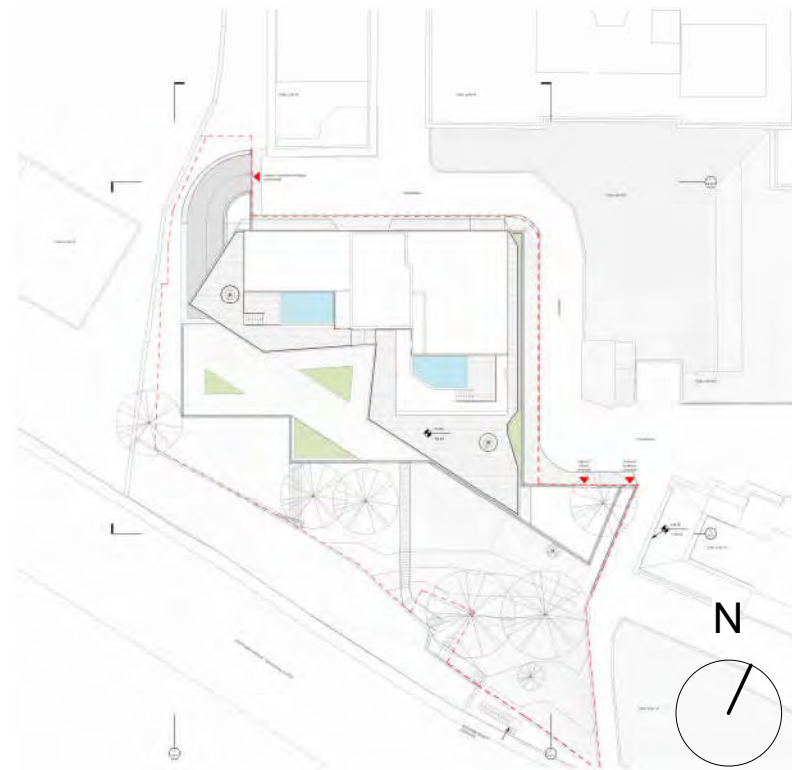

Note:

- Pendenza minima tubazioni ricarico reflue 1%
- Le colonne di scarico delle acque reflue dovranno prevedere una colonna di ventilazione secondaria, al fine di garantire il corretto deflusso delle acque
- ogni terminale sanitario dovrà essere dotato di sifone a monte dell'allaccio alla colonna di scarico

| RE DATA / DATE | DESCRIZIONE / DESCRIPTION | IL RICHIEDENTE | IL PROGETTISTA |
|----------------|---------------------------|--|---|
| | | RCS Immobiliare S.r.l. Elio Raimone | Riio Digital Planning Srl Ing. Francesco Paccanico Ing. Sara Ambrosio |

Committente

RCS IMMOBILIARE S.R.L.
Piazza del Popolo, 18
00187 - Roma, Italia
T 061 5137104
PEC: rcsimmobiliare@pec.it

R.C.S. Immobiliare S.r.l.

Piazza del Popolo, 18

00187 Roma (RM)

C.F. e P. IVA 0427683052

DE.TALES

Progettazione Architettonica

DE.TALES
Via Giacomo Watt 32
20143 Milano, Italia
T +39 02 4537 1150
info@detales.it
PEC: de.tales@legalmail.it



Progettazione Strutturale

FEA TECNICA SRL
Via Giovanni De Amicis 20 - 86079
Venafrò, Italia
T +39 0865 904357 - 0865 902405
PEC: featecnica@pec.it



Progettazione MEP, Antincendio e Acustica

RIIO DIGITAL PLANNING SRL
Via Accursi 3 - 00187 Roma, Italia
T +39 06 80075658
www.riio.it PEC:
riiodigitalplanning@legalmail.it

COMMITTENTE / CLIENT:

RCS Immobiliare S.r.l.

PROGETTO / PROJECT:

Horizon Building
Via Rafastia 55,
Salerno

PROGETTISTA / DESIGNER:

Ing. Francesco Paccanico
Ordine degli Ingegneri di Roma n.A37130

Ing. Sara Ambrosio
Ordine degli Ingegneri di Latina n.A287A 1221

OGGETTO / OBJECT:

PIANO URBANISTICO ATTUATIVO (P.U.A.) ex art.26 L.R. 16/2004 ss.mm.ii. avente valore di P.d.R. ex L.5 agosto 1978 n. 457 ALL'INTERNO DELL'AMBITO DI R.U. (D.G.C. n°228 del 12.06.2024 - Prot. N. 2024/241) RELATIVO AL PROGETTO DI DEMOLIZIONE E RICOSTRUZIONE DEL COMPLESSO EDILIZIO SITO ALLA VIA RAFASTIA N.55

TITOLO / DESCRIPTION:

Layout impianto sanitario di smaltimento acque - Tipologico Autorimessa Piano -2

| | | | |
|--------------|--------------------------|-----------------|-------------------|
| DATA / DATE: | SCALA / SCALE: | DATA REV.: | |
| 14/07/2025 | As indicated | | |
| FORMAT: | NOME FILE / FILE NAME: | COMMESSA / JOB: | TAVOLA / DRAWING: |
| A | 0010_P_Aa_MD2_Tavole.rvt | 251 | 0010-AM-3SDP_5001 |
| 0 | | | |